ล็อคฝาแบบปิดสนิท
COVER LOCK HANDLES FOR AIRTIGHTNESS

CAD **A-838** ทำจากเหล็ก

A-838-A-1
สลัก/พร้อมกุญแจ
With bolts and keys

กุญแจ No.0200
Key

A-838-B-3
ประเภทใส่กุญแจด้วยแม่กุญแจ

ลักษณะเด่น Feature

- เพิ่มการป้องกันส่วนตะขอ และทำให้เสียงเล็ดลอดออกมาได้น้อยที่สุด
- เป็นแบบเรียบและมีความนูนน้อยจากพื้นผิวประตู
- ประกอบเข้ากับยูนิตทำงานต่อเนื่องเพื่อทำให้ขันแน่น 3 จุดได้
- มีที่ครอบกุญแจพร้อมแผ่นปิดกันฝุ่นเป็นอุปกรณ์มาตรฐาน
- ใช้แทนล็อคฝา A-858 สำหรับเครื่องจักรก่อสร้างในแคตตาล็อกซึ่งระงับการผลิตได้

- Better shielding of the hook ensures minimal noise.
- The flush-type handle eliminates projections on the door surface.
- Three-point locking is possible by combining the handle with an interlocking unit.
- The handle has a lock and dustproof shutter.
- Can be used as a substitute for the A-858 cover lock for construction equipment (discontinued).

ข้อมูลจำเพาะ	• วัสดุ: แผ่นเหล็กรีดเย็น (SPCC) • การจัดการผิวหน้า: การชุบสีด้วยปฏิกิริยาไฟฟ้าเคมี • สีมาตรฐาน: ดำ • หมายเลขกุญแจ: 0200 • อุปกรณ์ที่แนบมา: กุญแจ 2 ดอก
การใช้งาน	• เครื่องปั่นไฟแบบเคลื่อนย้ายได้/รถจัดทำพิเศษ/เครื่องจักรก่อสร้าง
กำหนดส่งมอบ	• สินค้ามาตรฐาน...กรุณาติดต่อสอบถามถึงกำหนดส่งมอบ
หมายเหตุ	• รับผลิตระบบมาสเตอร์, ระบบเปิดได้ด้วยกุญแจหมายเลขเดียวกันตามที่ระบุ, กุญแจต่างกันด้วยเช่นกัน กรุณาติดต่อสอบถาม ⚠ • กรุณาทาน้ำยาหล่อลื่นสมรรถนะสูง ที่จุดที่มีการเคลื่อนสไลด์ตามกำหนดเวลาเพื่อให้สามารถใช้งานได้ยืนยาว

Specifications	• Material: Cold rolled steel (SPCC) • Finish: Electrodeposition • Standard color: Black • Key No.: 0200 • Accessories: Two keys
Specific-use	• Mobile generators, specially-equipped vehicles, construction equipment
Remarks ⚠	• To prolong the life of the product, apply a regular coating of high-performance lubricant to the sliding parts.

〔A-838-1〕

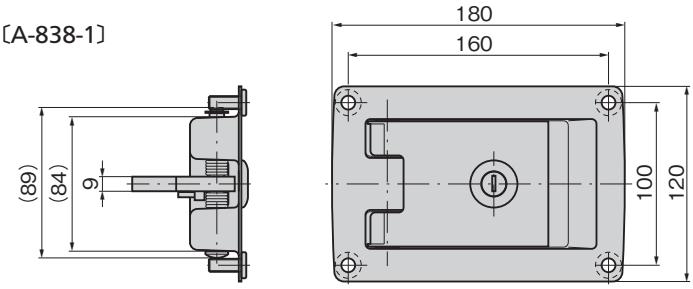

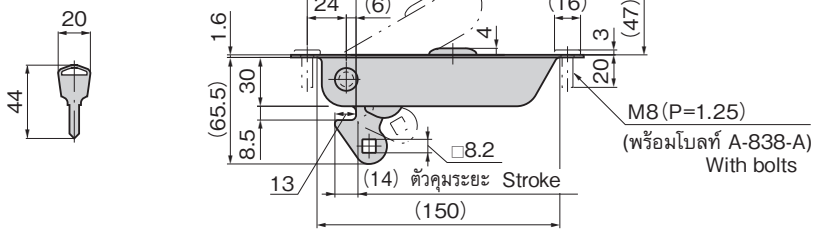

〔A-838-A-3
A-838-B-3〕

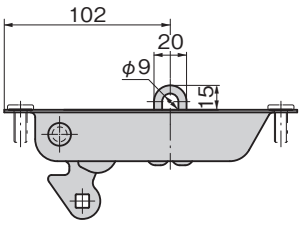

ขนาดการเจาะรูพาแนล
Panel drilling dimensions

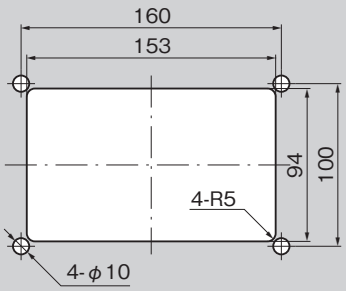

ตัวอย่างการใช้
Example of application

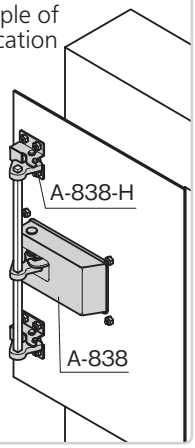

มียูนิตทำงานต่อเนื่องแบบเฉพาะที่ใช้สำหรับยึดหลายจุดโดยให้ทำงานต่อเนื่องกับมือจับ
Also available is a special inter-locking unit that can be used with the handle to provide multiple-point locking.

A-838-H

เลขที่สินค้า Product No.	RoHS 10	CAD	หมายเหตุ Remarks	มวลผลิตภัณฑ์ (g) Mass	รหัส Code
A-838-A-1		2D	พร้อมกุญแจ/พร้อมโบลท์ With bolts and lock	810	03499
A-838-A-2		2D	ไม่มีกุญแจ/พร้อมโบลท์ With bolts without lock	770	03501
A-838-A-3		2D/3D	ประเภทใส่กุญแจด้วยแม่กุญแจ/พร้อมสลักเกลียว Padlock type with bolts	781	04174
A-838-B-1		2D	พร้อมกุญแจ With lock	766	03500
A-838-B-2			ไม่มีกุญแจ Without lock	723	03502
A-838-B-3		3D	ประเภทใส่กุญแจด้วยแม่กุญแจ Padlock type	740	04308
A-838-H		2D	ยูนิตทำงานต่อเนื่อง Interlocking unit	166	03518

● : ผลิตภัณฑ์ที่ได้รับการรับรองตามมาตรฐาน RoHS10 ▲ : สามารถรับรองตามมาตรฐาน RoHS10