T-Max® P insert for turning

Rhombic 55°

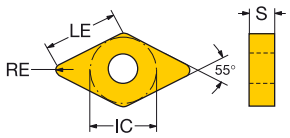

				ISO CODE	P							M						K						S						ANSI CODE
					1515	1525	4205	4235	4315	4325	5015	GC30	1115	1125	2015	2025	2035	235	GC15	3005	3205	3210	3215	GC30	H13A	1105	1115	1125	GC15	H13A	S05F	
Medium	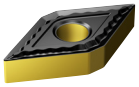	11	3/8	DNMG 11 04 04-QM						☆	☆							☆														DNMG 331-QM
				DNMG 11 04 08-QM						☆			☆					☆									☆					DNMG 332-QM
				DNMG 11 04 12-QM			☆		☆	☆																						DNMG 333-QM
		15	1/2	DNMG 15 04 04-QM				☆			☆		☆					☆							☆	☆	☆			☆		DNMG 431-QM
				DNMG 15 04 08-QM			☆	☆	☆	☆	☆		☆			☆		☆							☆	☆	☆			☆	☆	DNMG 432-QM
				DNMG 15 04 12-QM			☆		☆	☆			☆												☆	☆	☆			☆	☆	DNMG 433-QM
				DNMG 15 06 04-QM				☆	☆	☆	☆		☆			☆		☆							☆	☆	☆			☆		DNMG 441-QM
				DNMG 15 06 08-QM			☆	☆	☆	☆			☆			☆		☆							☆	☆	☆			☆	☆	DNMG 442-QM
				DNMG 15 06 12-QM			☆	☆	☆	☆			☆			☆		☆							☆	☆	☆			☆	☆	DNMG 443-QM
				DNMG 15 06 16-QM			☆		☆	☆																						DNMG 444-QM
	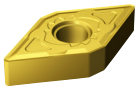	15	1/2	DNMG 15 04 04-SM									☆	☆												☆	☆	☆		☆	☆	DNMG 431-SM
				DNMG 15 04 08-SM									☆	☆												☆	☆	☆		☆	☆	DNMG 432-SM
				DNMG 15 04 12-SM									☆	☆												☆	☆	☆		☆	☆	DNMG 433-SM
				DNMG 15 06 04-SM									☆	☆												☆	☆	☆		☆	☆	DNMG 441-SM
				DNMG 15 06 08-SM									☆	☆												☆	☆	☆		☆	☆	DNMG 442-SM
				DNMG 15 06 12-SM									☆	☆												☆	☆	☆		☆	☆	DNMG 443-SM
	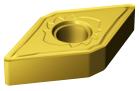	15	1/2	DNMG 15 04 08-SMR									☆	☆		☆										☆	☆	☆		☆	☆	DNMG 432-SMR
				DNMG 15 04 12-SMR									☆	☆												☆	☆	☆		☆	☆	DNMG 433-SMR
				DNMG 15 06 08-SMR									☆	☆		☆										☆	☆	☆		☆	☆	DNMG 442-SMR
				DNMG 15 06 12-SMR									☆	☆												☆	☆	☆		☆	☆	DNMG 443-SMR
				DNMG 15 06 16-SMR									☆	☆												☆	☆	☆		☆	☆	DNMG 444-SMR
	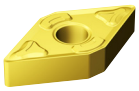	15	1/2	DNMG 15 04 04-XM								☆							☆					☆						☆		DNMG 431-XM
				DNMG 15 04 08-XM								☆							☆					☆						☆		DNMG 432-XM
				DNMG 15 06 04-XM								☆							☆					☆						☆		DNMG 441-XM
				DNMG 15 06 08-XM								☆							☆					☆						☆		DNMG 442-XM
				DNMG 15 06 12-XM								☆							☆					☆						☆		DNMG 443-XM
Roughing	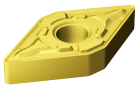	15	1/2	DNMG 15 04 12-MRR											☆	☆	☆															DNMG 433-MRR
				DNMG 15 04 16-MRR											☆	☆	☆															DNMG 434-MRR
				DNMG 15 06 12-MRR											☆	☆	☆															DNMG 443-MRR
				DNMG 15 06 16-MRR											☆	☆	☆															DNMG 444-MRR
	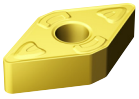	15	1/2	DNMG 15 06 12-XMR								☆							☆					☆						☆		DNMG 443-XMR

For dimensions, see code key on page I14.

A13 A27 A558 I1