T-Max® P insert for turning

Rhombic 80°

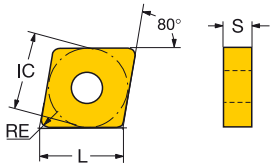

		IC	ISO CODE	P 1515	P 1525	P 4205	P 4235	P 4315	P 4325	P 5015	P GC30	M 1115	M 1125	M 2015	M 2025	M 2035	M 235	M GC15	K 3005	K 3205	K 3210	K 3215	K GC30	K H13A	S 1105	S 1115	S 1125	S GC15	S H13A	S S05F	ANSI CODE
Medium	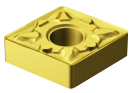	09 3/8	CNMG 09 03 04-MM									☆	☆		☆																CNMG 321-MM
			CNMG 09 03 08-MM									☆	☆		☆																CNMG 322-MM
		12 1/2	CNMG 12 04 08-MM									☆	☆	☆	☆	☆															CNMG 432-MM
			CNMG 12 04 12-MM									☆	☆	☆	☆	☆															CNMG 433-MM
			CNMG 12 04 16-MM											☆	☆	☆															CNMG 434-MM
		16 5/8	CNMG 16 06 08-MM											☆	☆	☆															CNMG 542-MM
			CNMG 16 06 12-MM											☆	☆	☆															CNMG 543-MM
			CNMG 16 06 16-MM												☆	☆															CNMG 544-MM
		19 3/4	CNMG 19 06 08-MM												☆	☆															CNMG 642-MM
			CNMG 19 06 12-MM											☆	☆	☆															CNMG 643-MM
			CNMG 19 06 16-MM												☆	☆															CNMG 644-MM
	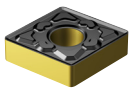	12 1/2	CNMG 12 04 08-KM																☆	☆	☆	☆									CNMG 432-KM
			CNMG 12 04 12-KM																☆	☆	☆	☆									CNMG 433-KM
			CNMG 12 04 16-KM																	☆	☆	☆									CNMG 434-KM
		16 5/8	CNMG 16 06 08-KM																	☆	☆	☆									CNMG 542-KM
			CNMG 16 06 12-KM																	☆	☆	☆									CNMG 543-KM
			CNMG 16 06 16-KM																	☆	☆	☆									CNMG 544-KM
		19 3/4	CNMG 19 06 12-KM																	☆	☆	☆									CNMG 643-KM
			CNMG 19 06 16-KM																	☆	☆	☆									CNMG 644-KM
	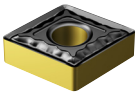	09 3/8	CNMG 09 03 04-QM					☆	☆								☆														CNMG 321-QM
			CNMG 09 03 08-QM				☆	☆	☆								☆														CNMG 322-QM
			CNMG 09 03 12-QM														☆														CNMG 323-QM
		12 1/2	CNMG 12 04 04-QM				☆	☆	☆	☆		☆			☆		☆							☆	☆	☆			☆		CNMG 431-QM
			CNMG 12 04 08-QM			☆	☆	☆	☆	☆		☆		☆	☆		☆							☆	☆	☆			☆	☆	CNMG 432-QM
			CNMG 12 04 12-QM			☆	☆	☆	☆			☆		☆	☆		☆							☆	☆	☆			☆	☆	CNMG 433-QM
			CNMG 12 04 16-QM			☆		☆	☆			☆					☆							☆	☆	☆			☆		CNMG 434-QM
		16 5/8	CNMG 16 06 04-QM					☆	☆								☆														CNMG 541-QM
			CNMG 16 06 08-QM			☆	☆	☆	☆								☆							☆					☆		CNMG 542-QM
			CNMG 16 06 12-QM			☆	☆	☆	☆			☆			☆		☆							☆	☆	☆			☆		CNMG 543-QM
			CNMG 16 06 16-QM			☆		☆	☆																						CNMG 544-QM
		19 3/4	CNMG 19 06 04-QM					☆	☆								☆														CNMG 641-QM
			CNMG 19 06 08-QM			☆	☆	☆	☆								☆														CNMG 642-QM
			CNMG 19 06 12-QM			☆	☆	☆	☆			☆			☆		☆							☆	☆	☆			☆		CNMG 643-QM
			CNMG 19 06 16-QM			☆	☆	☆	☆								☆							☆					☆		CNMG 644-QM
	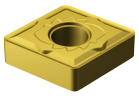	12 1/2	CNMG 12 04 04-SM									☆	☆												☆	☆	☆		☆	☆	CNMG 431-SM
			CNMG 12 04 08-SM									☆	☆												☆	☆	☆		☆	☆	CNMG 432-SM
			CNMG 12 04 12-SM									☆	☆												☆	☆	☆		☆	☆	CNMG 433-SM
		16 5/8	CNMG 16 06 12-SM									☆	☆		☆										☆	☆	☆		☆	☆	CNMG 543-SM
			CNMG 16 06 16-SM									☆	☆		☆										☆	☆	☆		☆	☆	CNMG 544-SM
		19 3/4	CNMG 19 06 16-SM									☆	☆		☆										☆	☆	☆		☆	☆	CNMG 644-SM
	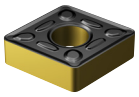	16 5/8	CNMG 16 06 12-HM			☆	☆	☆	☆																						CNMG 543-HM
			CNMG 16 06 16-HM			☆	☆	☆	☆																						CNMG 544-HM
		19 3/4	CNMG 19 06 12-HM			☆	☆	☆	☆																						CNMG 643-HM
			CNMG 19 06 16-HM			☆	☆	☆	☆																						CNMG 644-HM
			CNMG 19 06 24-HM			☆	☆	☆	☆																						CNMG 646-HM

For dimensions, see code key on page I14.

A13 A27 A558 I1