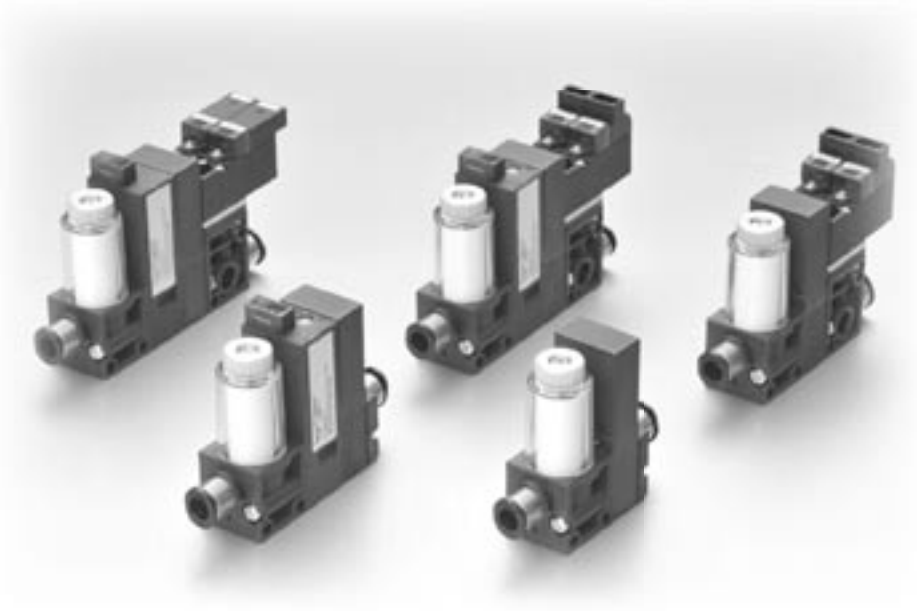

基本性能を重視した総合タイプエジェクタ

真空発生器VG

●真空スイッチ、真空破壊バルブなどがユニット化されており、使用目的に応じたタイプが選定できます。
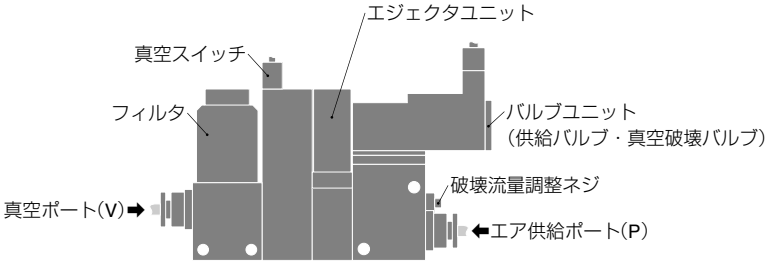
●真空スイッチ出力仕様には従来からのアナログ出力付に加え、2点スイッチ出力付、および安価なアナログ出力のみの3タイプを用意。