

※ニュースタットバー(OF-37TS・OF-37TM)が使用できます。

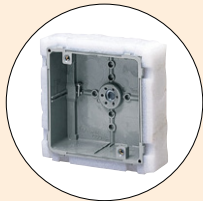

樹脂製四角コンクリートボックス用

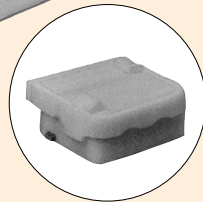
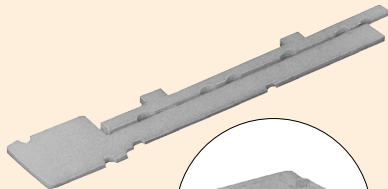

八角コンクリートボックス用

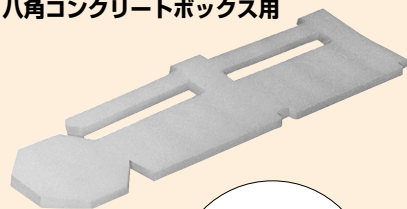

熱伝導率：0.044W/(m・K)

打ち込みボックス用 断熱シート (結露防止用保温シート)

- 粘着シートタイプですからボックスに貼るだけで結露を防止！
- ノック付ですのでコネクタが簡単に取り付けられます。

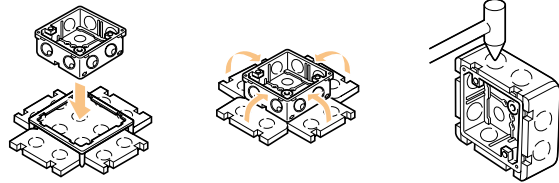

■埋込四角アウトレットボックス用(10mm厚) ※鉄ボックス用もあります。567頁参照

| 品番         | 規格        | 入数 | 最小入数 | 標準価格 |
|------------|-----------|----|------|------|
| CDO-4ASS-P | 中形四角(極薄型) | 50 | 10   | 130  |
| CDO-4AS-P  | 中形四角(薄型)  | 50 | 10   | 130  |
| CDO-4A-P   | 中形四角(浅型)  | 50 | 10   | 130  |
| CDO-4B-P   | 中形四角(深型)  | 50 | 10   | 180  |
| CDO-5AS-P  | 大形四角(薄型)  | 50 | 10   | 200  |
| CDO-5A-P   | 大形四角(浅型)  | 50 | 10   | 200  |
| CDO-5B-P   | 大形四角(深型)  | 50 | 10   | 210  |

■埋込四角アウトレットボックス用(5mm厚)

| 品番        | 規格       | 入数 | 最小入数 | 標準価格 |
|-----------|----------|----|------|------|
| CDO-4A-PH | 中形四角(浅型) | 50 | 10   | 110  |
| CDO-4B-PH | 中形四角(深型) | 50 | 10   | 140  |
| CDO-5A-PH | 大形四角(浅型) | 50 | 10   | 170  |
| CDO-5B-PH | 大形四角(深型) | 50 | 10   | 180  |

■樹脂製埋込スイッチボックス用(10mm厚)

| 品番       | 規格        | 入数 | 最小入数 | 標準価格 |
|----------|-----------|----|------|------|
| CSW-1N-P | 1個用       | 50 | 10   | 190  |
| CSW-2N-P | 2個用       | 40 | 10   | 260  |
| CSW-3N-P | 3個用       | 30 | 10   | 310  |
| CSW-4N-P | 4個用       | 20 | 10   | 550  |
| CSW-5N-P | 5個用       | 20 | 10   | 640  |
| CSW-6N-P | 6個用       | 20 | 10   | 760  |
| CSW-4-P  | 4個用(ノック無) | 20 | 10   | 550  |
| CSW-5-P  | 5個用(ノック無) | 20 | 10   | 640  |
| CSW-6-P  | 6個用(ノック無) | 20 | 10   | 760  |

■樹脂製四角コンクリートボックス用(10mm厚)

| 品番         | 規格(深さ)     | 入数 | 最小入数 | 標準価格 |
|------------|------------|----|------|------|
| 4CB-44-PE  | 中浅形(44mm)  | 50 | 10   | 340  |
| 4CB-54-PE  | 中深Ⅰ形(54mm) | 50 | 10   | 350  |
| 4CB-75-PE  | 中深Ⅱ形(75mm) | 50 | 10   | 400  |
| 4CBL-54-PE | 大深Ⅰ形(54mm) | 50 | 10   | 410  |
| 4CBL-75-PE | 大深Ⅱ形(75mm) | 50 | 10   | 440  |

■八角コンクリートボックス用(10mm厚)

| 品番      | 規格                   | 入数 | 最小入数 | 標準価格 |
|---------|----------------------|----|------|------|
| 8CB-P54 | 樹脂製八角コンクリートボックス(深Ⅰ形) | 50 | 10   | 300  |
| 8CB-P75 | 樹脂製八角コンクリートボックス(深Ⅱ形) | 50 | 10   | 330  |